



слишком близко



слишком далеко



расплывчато

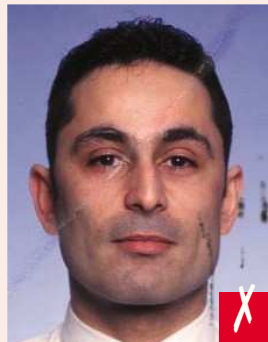

испачкано/согнуто



направление взгляда



неестественные тона



слишком темно



слишком светло



нечеткие цвета



видны пиксели



Качество фотографии

Требования к фотографиям:

- не старше 6 месяцев
- ширина 35–40мм
- лицо должно занимать 70–80% фотографии
- четкая и сфокусированная
- хорошего качества и без пятен

Фотография должна:

- отображать Ваш взгляд прямо на камеру
- отображать натуральный цвет кожи
- иметь достаточные яркость и контраст
- быть хорошего качества и на качественной бумаге



волосы на глазах



закрытые глаза



Стиль и подсветка

Фотография должна:

- быть нейтрального цвета
- ясно показывать открытые глаза



портретный стиль



линия глаз



- лицо должно быть отображено прямо (фас), линия глаз – горизонтально



неверный фон



нет центровки



- быть сделана на светлом однородном фоне
- быть сделана с однородной подсветкой, без теней и отражений

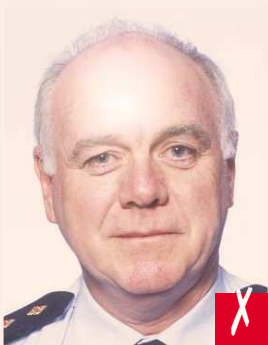

отражение на лице



красные глаза

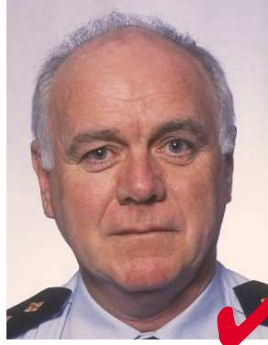

тень за головой



тень на лице



Очки и головные уборы

Если носите очки:

- на фотографии должны ясно быть видны глаза без отражений на стёклах, стекла не могут быть затемнёнными, избегайте толстых оправ

- оправы не должны закрывать глаза

Головные уборы:

- не допускаются за исключением религиозных причин, но и в этом случае всё лицо должно быть видно полностью

Expression and frame

Фотография должна:

- отображать Вас одного (спинки стульев, игрушки или другие люди не должны быть видны), выражение лица должно быть нейтральным, рот закрыт



затемнённые стёкла



отражение на стёклах



толстые оправы



оправы закрывают глаза



надета шляпа



надета кепка



закрыто лицо



тень на лице

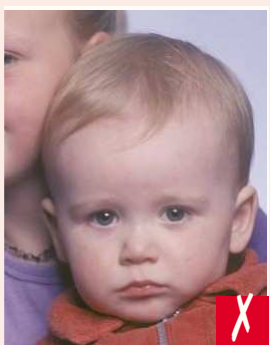

виден второй человек



открыт рот,
игрушка у лица

