Cita previa en el Centro de Solicitud de Visas y Consulares de India (ICVAC) en España

Debe reservar una cita en nuestro sitio web. Haga click en **www.vfsglobal.com/india/spain** para reservar una ahora. Para registrar una cuenta nueva, haga click en " *I don't have an account* ";

Una vez que haga click en nuevo usuario, le pedirá que complete su información para crear su cuenta.

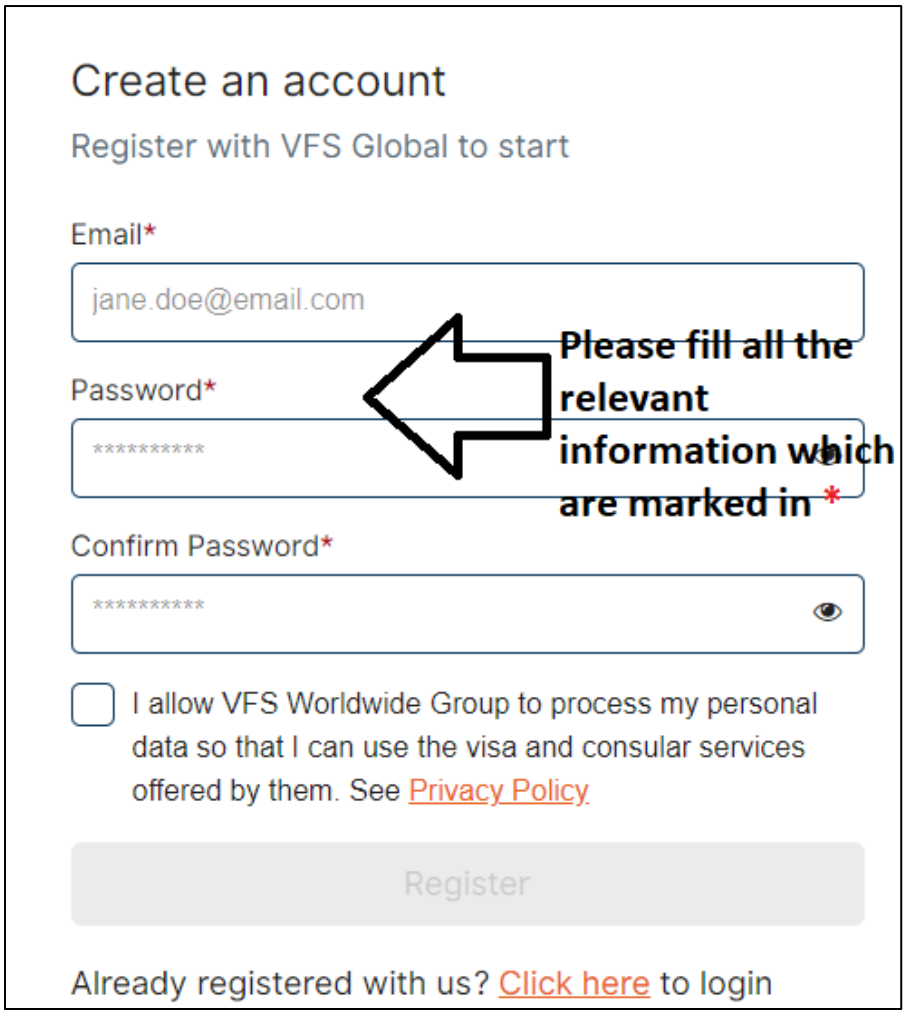

Para continuar con el sistema de citas, por favor active su cuenta haciendo click en el enlace de activación que habrá recibido en su cuenta de correo electrónico utilizada durante el registro.

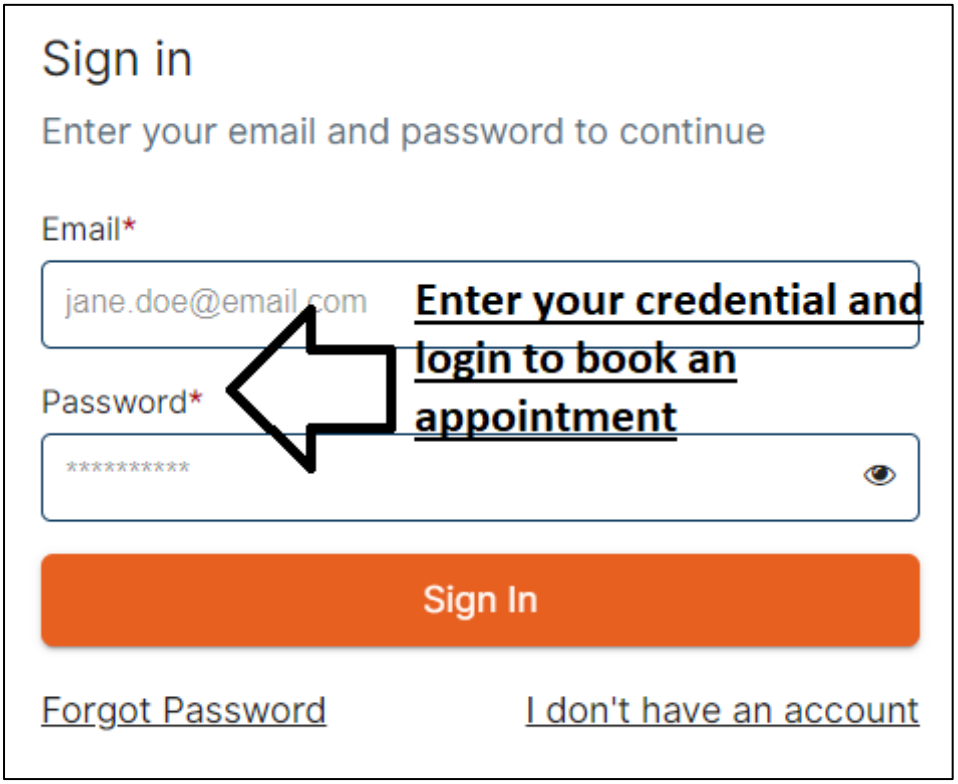

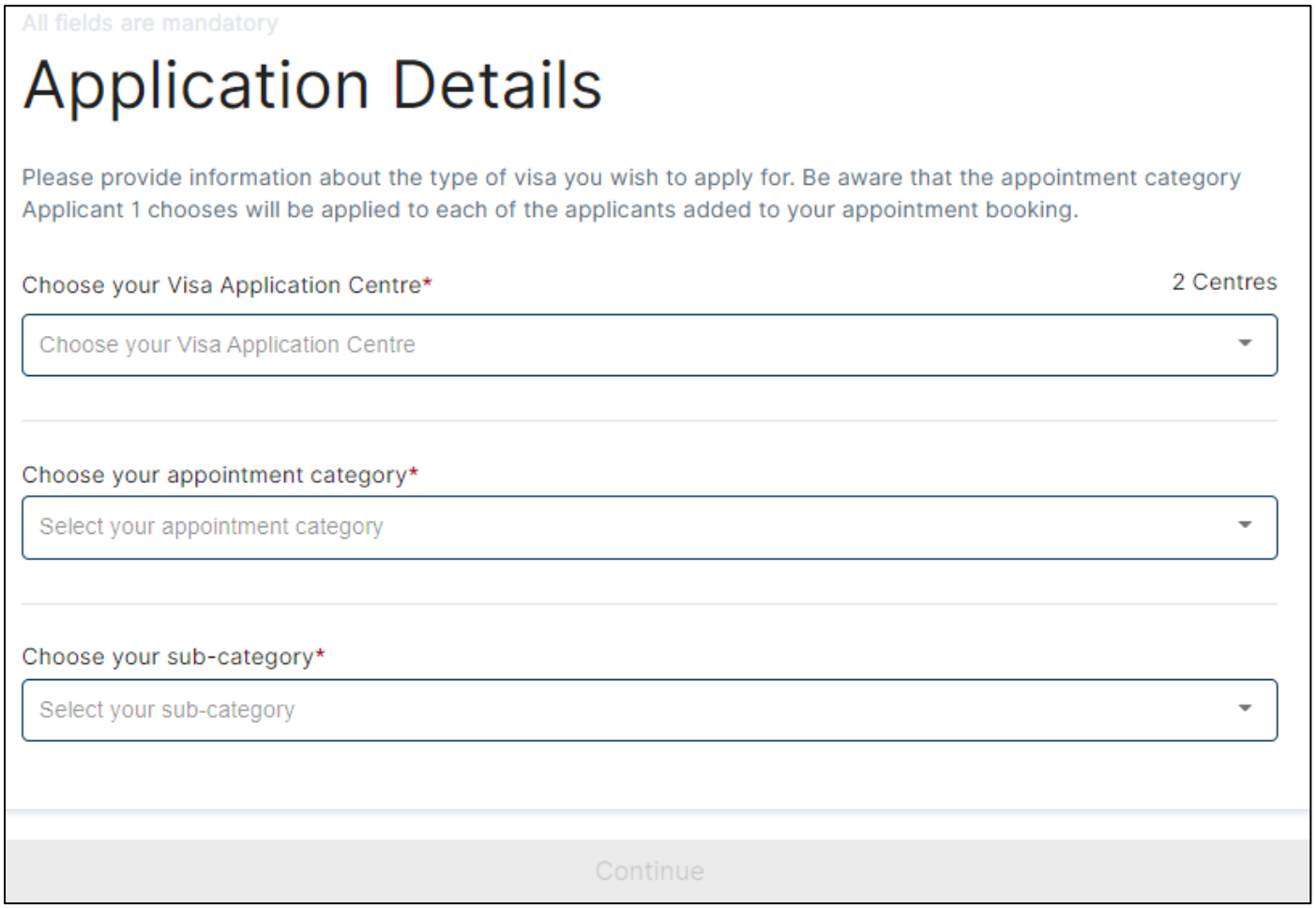

Seleccionar el centro VFS ya sea VFS Madrid o VFS Barcelona. Después de eso, elija su propósito de visita.

P.ej. Para enviar la solicitud de visa, seleccione el servicio de visa

** Seleccione **los servicios indios** si desea solicitar un pasaporte indio nuevo o renovado, nuevo o renovación de OCI, PIO a OCI o cualquier servicio consular.

Después de hacer clic en Agregar cliente, por favor complete toda la información relevante. Esta información será del solicitante que se va a postular.

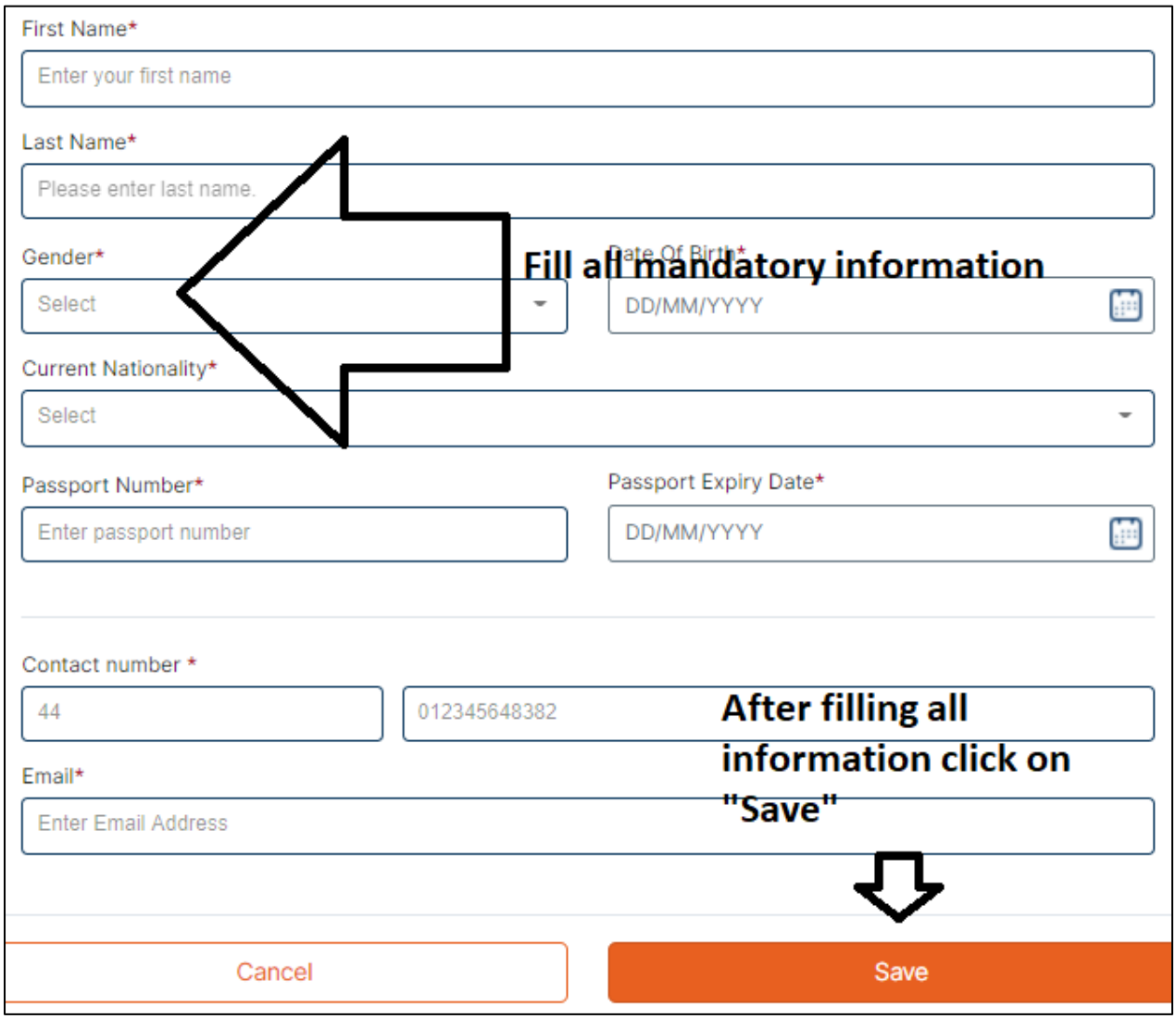

Tenga en cuenta: En caso de menores, los padres pueden completar sus datos. Además, si su pasaporte está vencido, complete la fecha de vencimiento futura del pasaporte. P.ej. 12/12/2021

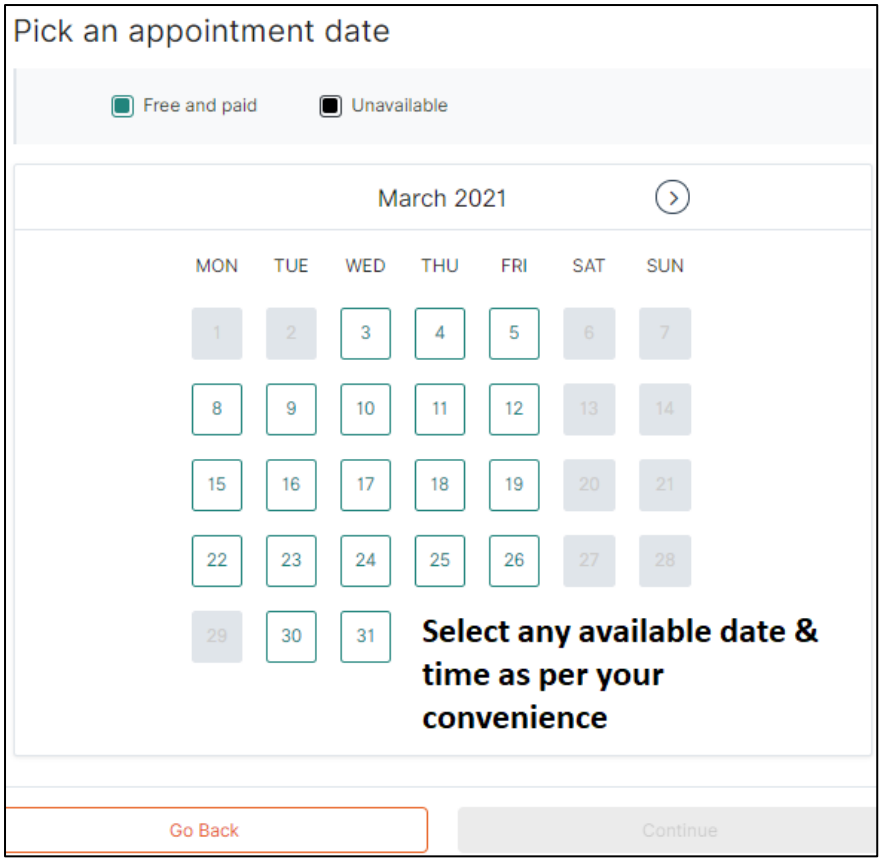

Siga los pasos y seleccione la fecha y hora de su cita deseada. Recibirá una carta de confirmación de la cita en su correo electrónico, que debe traer el día de su cita junto con sus documentos.

Para obtener más información, visite www.vfsglobal.com/india/spain